

Schnitt A-A
M 1:200

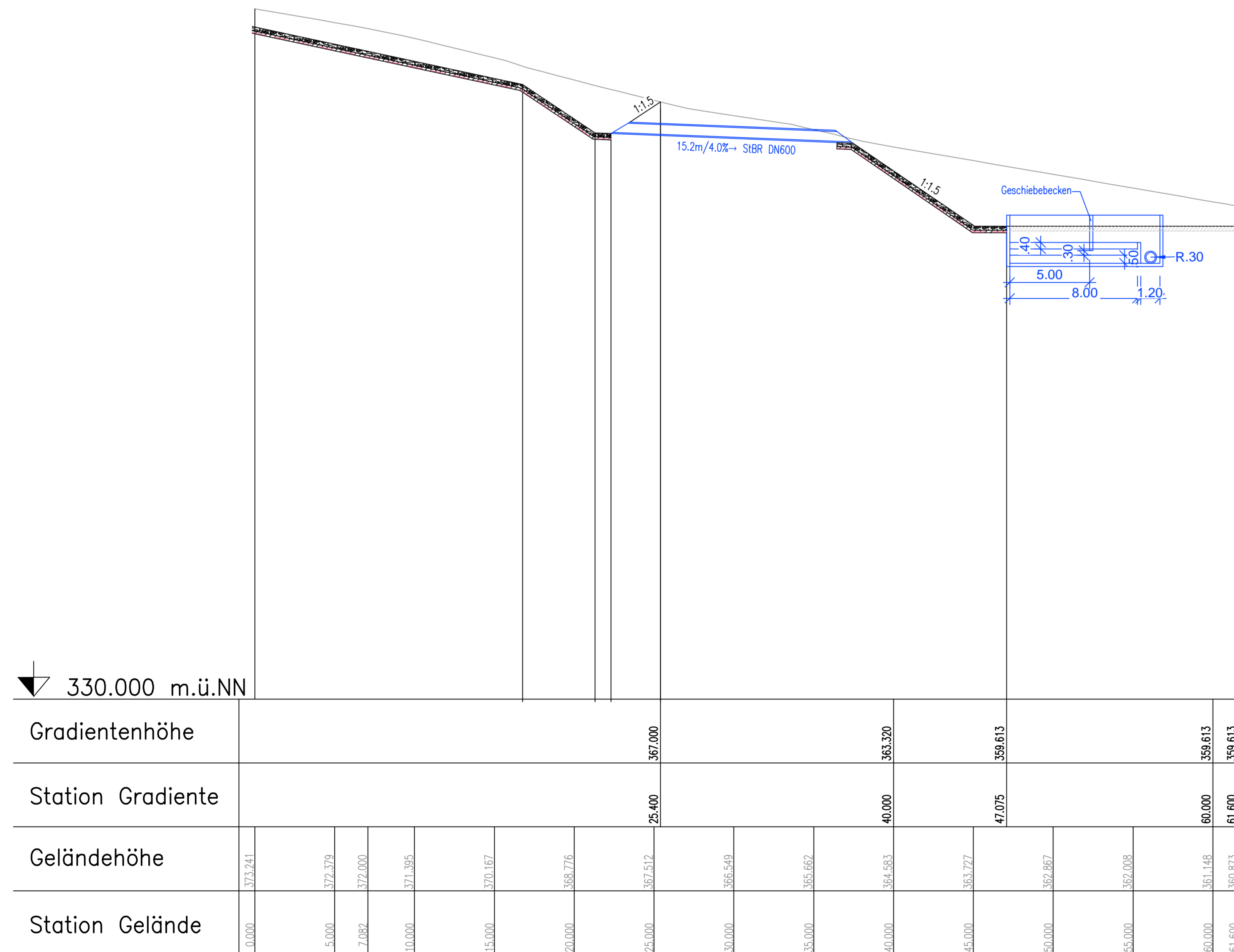

Schnitt C-C
M 1:200

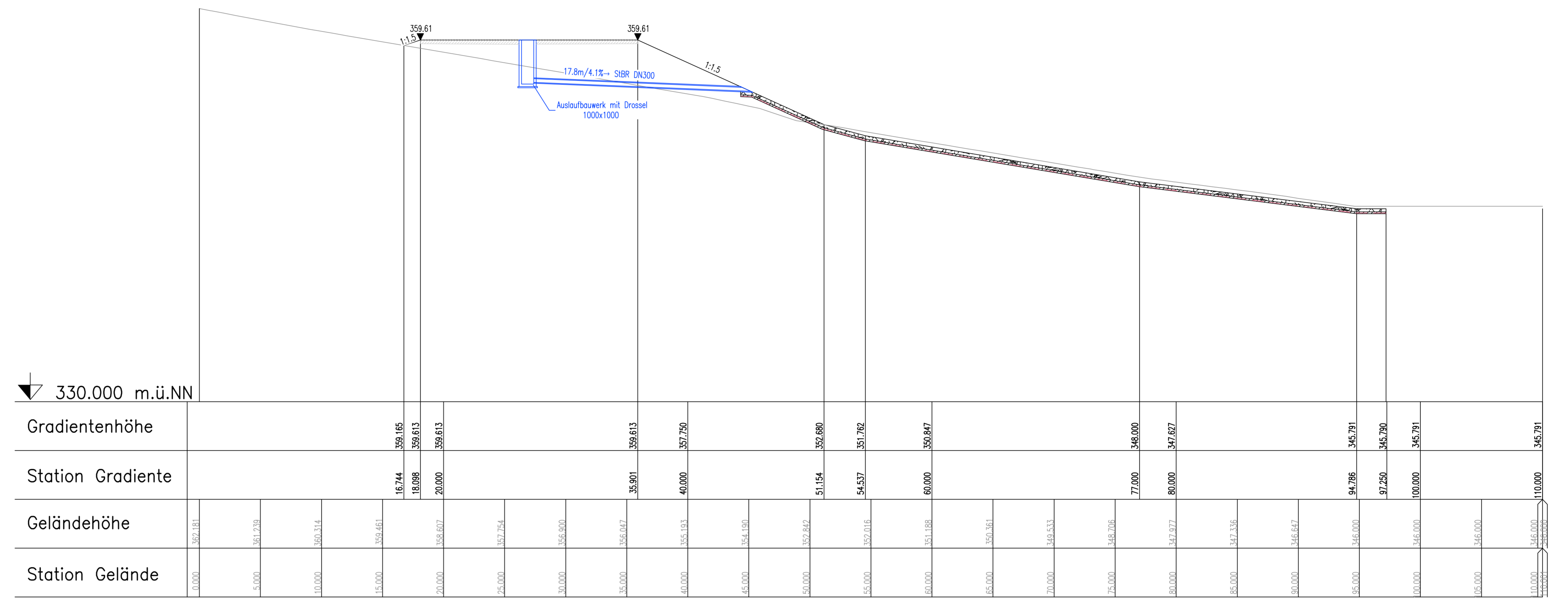

Schnitt B-B
M 1:200

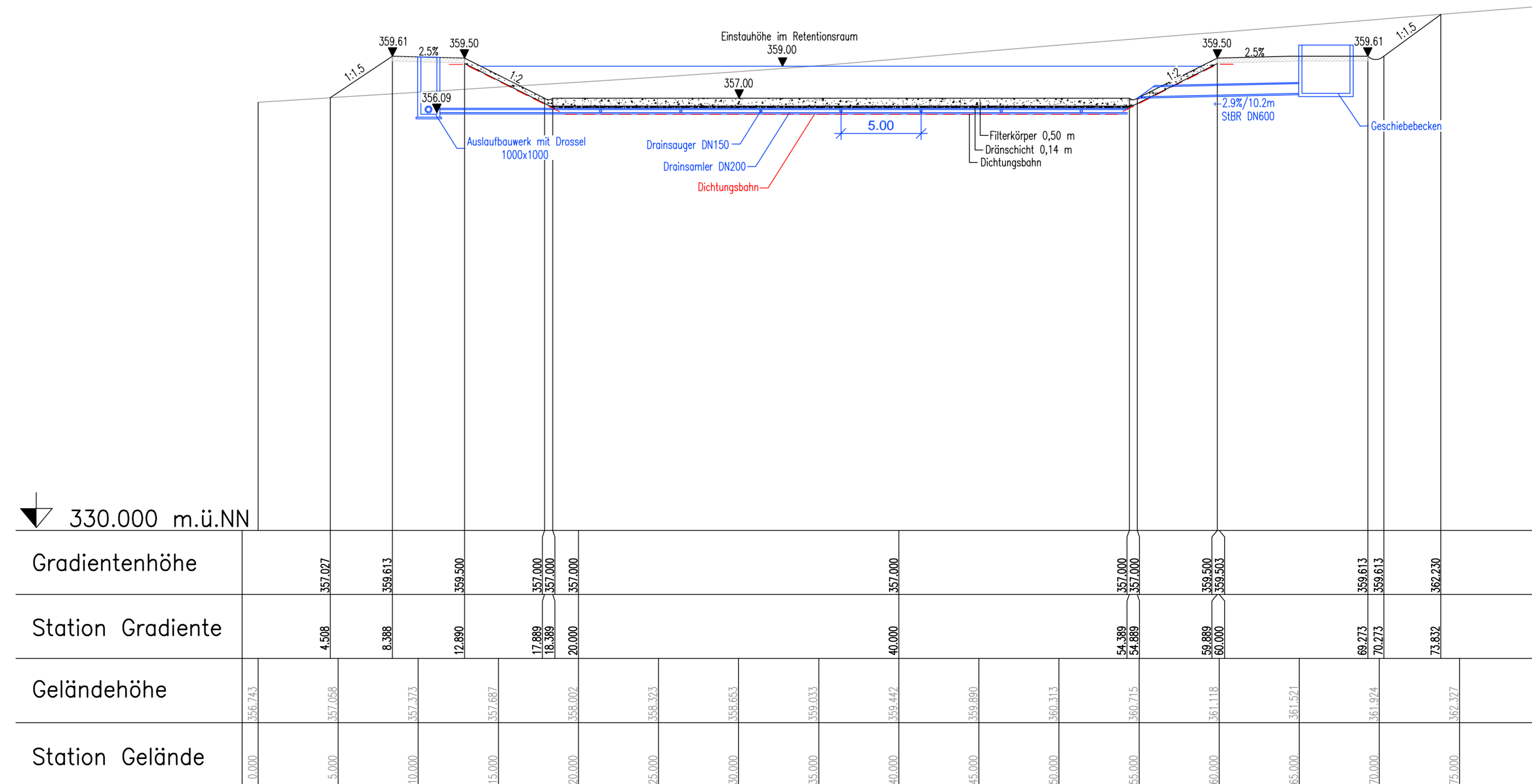

Entwurfsbearbeitung:

Ingenieurbüro R. Göller GmbH
 Besondere Ingenieure für Wasserbau
 90439 Nürnberg - Geisestraße 13
 Tel. 091199 1297 - e-mail: info@ib-goeller.de
 bearbeitet: 12/2023 A. Donatov
 gezeichnet: 12/2023 A. Donatov
 geprüft: 09/12/2023 R. Göller
 Projekt-Nr.: 1910-01
 Nürnberg, 08.12.2023
 Date: U:\18_4_1_RBFA_586R.dwg

Die Autobahn
 Niederlassung Nordbayern
 Fischerhohstraße 55, 90402 Nürnberg
 bearbeitet: A111 Balton
 gezeichnet: A111 Rüdhardt
 geprüft: A111 Rüdhardt
 PSP-Nr.: A.02250.00
 Date: U:\18_4_1_RBFA_586R.dwg

Nr.	Art der Änderung	Datum	Zeichen
1			
2			
3			

Lagesystem	GK (4-Meridianstreifen) EPSG: 31468	Stand Kataster	12/2017
Höhensystem	DHHN92, Status 160	Bestandsvermessung	12/2017

FESTSTELLUNGSENTWURF

Die Autobahn GmbH des Bundes
 Unterlage / Blatt-Nr.: 18.4/1
 RBFA 586-R
 Lageplan, Schnitte A-A, B-B, C-C
 PROJIS-Nr.:
 Maßstab: 1 : 500, 1: 200

BAB A7 Fulda - Würzburg
 Erneuerung der Talbrücke Grenzwald (BW 587a)
 Bau-km 585+585,405 bis 590+337,125

Aufgestellt: 14.12.2023
 Niederlassung Nordbayern
 Abteilung A1 Planung
 Geprüft: 14.12.2023
 Niederlassung Nordbayern
 Abteilung A1 Planung
 i.A. *Rüdhardt*
 Rüdhardt, Teamleiter
 i.A. *Balton*
 Marwald, Abteilungsleiter

1189 x 841 x 1,00 mm

Ingenieurbüro R. Göller GmbH
 90439 Nürnberg, Geisestraße 13
 www.ib-goeller.de